1 этаж. дом 150.0 м²

20 ноября, 07:13

Новосибирская область, Новосибирский район, д. Алексеевка, Толмачевский сельсовет

6 200 000 □



Общая информация:

Тип земли:	ИЖС
Площадь участка:	10.0 сот.

Представитель: **СМК-недвижимость**

Продается готовый жилой дом. Земельный участок 10 соток правильной формы. Дом готов к проживанию, но требует незначительных доделок. В доме уже зимовали с детьми. Один взрослый собственник. Обременение Сбера.

Ссылка на объявление: https://www.cian.ru/sale/suburban/334083439

© 2012 - 2026 ЦИАН. Крупнейшая и самая достоверная база данных по аренде и продаже жилой, коммерческой и загородной недвижимости - www.cian.ru









© 2012 - 2026 ЦИАН. Крупнейшая и самая достоверная база данных по аренде и продаже жилой, коммерческой и загородной недвижимости - www.cian.ru









© 2012 - 2026 ЦИАН. Крупнейшая и самая достоверная база данных по аренде и продаже жилой, коммерческой и загородной недвижимости - www.cian.ru

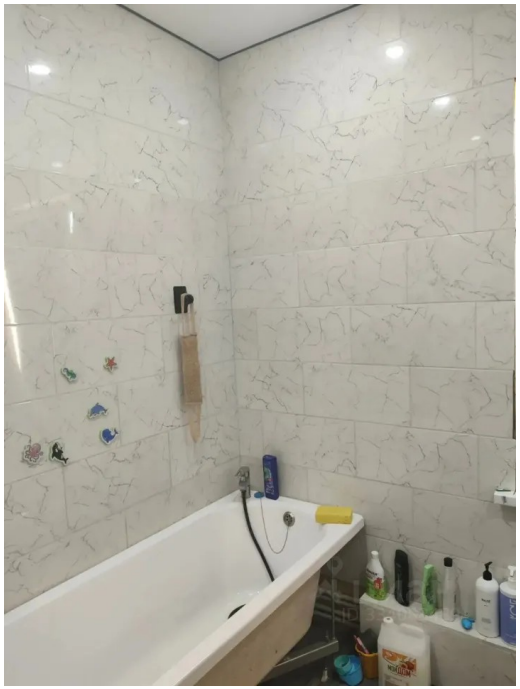





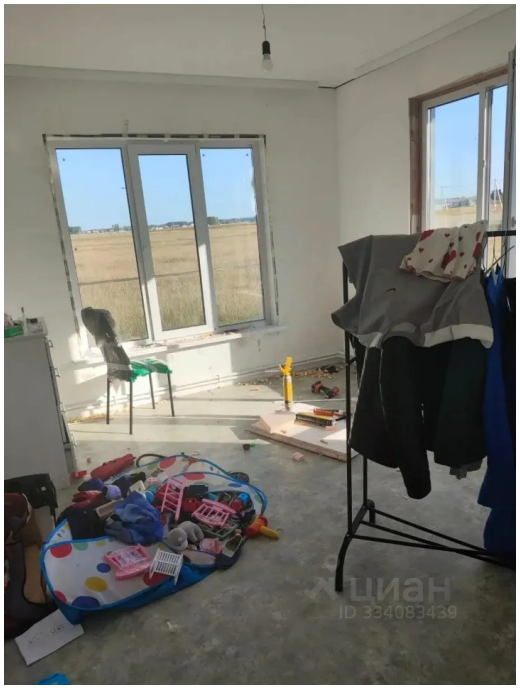

© 2012 - 2026 ЦИАН. Крупнейшая и самая достоверная база данных по аренде и продаже жилой, коммерческой и загородной недвижимости - www.cian.ru









© 2012 - 2026 ЦИАН. Крупнейшая и самая достоверная база данных по аренде и продаже жилой, коммерческой и загородной недвижимости - www.cian.ru



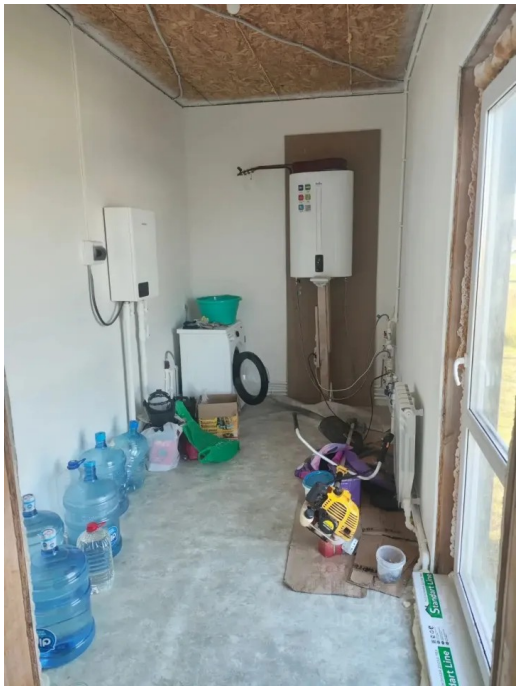

© 2012 - 2026 ЦИАН. Крупнейшая и самая достоверная база данных по аренде и продаже жилой, коммерческой и загородной недвижимости - www.cian.ru