2-комн. кв.

25 ноября, 09:31

Новосибирская область, Новосибирск, район Ленинский, Большая ул., 666

Метро: Площадь Маркса, 14 мин. на машине

4 690 000 ₽ возможна ипотека

110 353 ₽ за м²

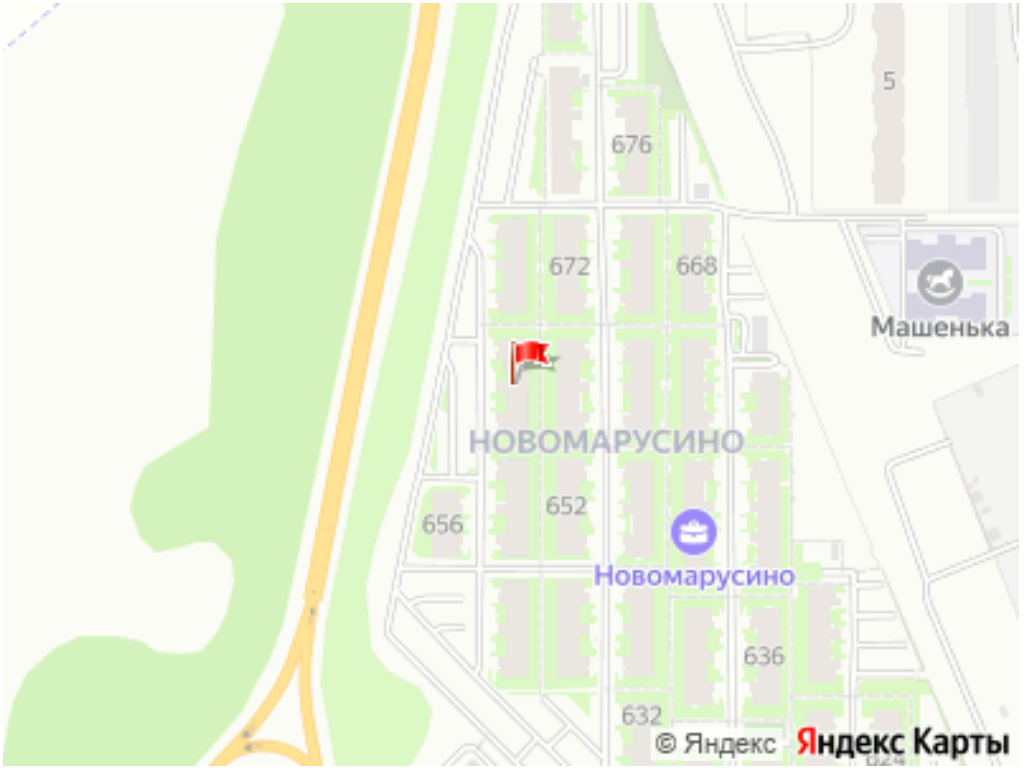

Общая информация:

Этаж:	2 / 4
Тип дома:	вторичка, монолитный
Тип продажи:	альтернатива
Общая площадь:	42.5 м²
Площадь комнат:	—
Жилая площадь:	24.2 м²
Площадь кухни:	7.6 м²
Санузел:	1 разд.
Балкон:	1 балк.
Лифт:	нет
Вид из окна:	двор
Телефон:	нет

В квартире:

✕ Телефон

Представитель: **Елена Яковенко**

ВСЕ ДОКУМЕНТЫ ГОТОВЫ К СДЕЛКЕ ПОЛУЧЕН ПРИКАЗ ОПЕКИ-ЕСТЬ ОБМЕННЫЙ ВАРИАНТ ПОКУПКИ Квартира расположена на 2 этаже, имеется балкон Выполнен качественный современный ремонт — можно заехать и жить без дополнительных вложений. Для вашего комфорта уже остаются: — кухонная мебель, электроплита; — кондиционер, стиральная машина, остальная мебель по договоренности-если что-то нужно, оставим. -наземная парковка -детский сад рядом -остановка транспорта -поликлиника РЯДОМ ЗАКАНЧИВАЕТСЯ СТРОИТЕЛЬСТВО ШКОЛЫ

Ссылка на объявление: https://www.cian.ru/sale/flat/336907749

© 2012 - 2026 ЦИАН. Крупнейшая и самая достоверная база данных по аренде и продаже жилой, коммерческой и загородной недвижимости - www.cian.ru





© 2012 - 2026 ЦИАН. Крупнейшая и самая достоверная база данных по аренде и продаже жилой, коммерческой и загородной недвижимости - www.cian.ru





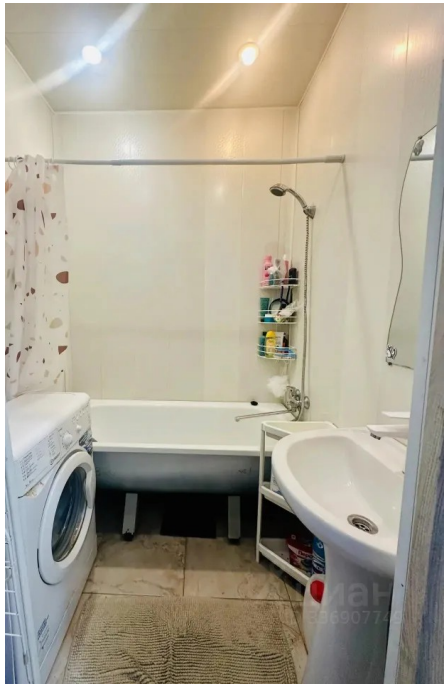



© 2012 - 2026 ЦИАН. Крупнейшая и самая достоверная база данных по аренде и продаже жилой, коммерческой и загородной недвижимости - www.cian.ru

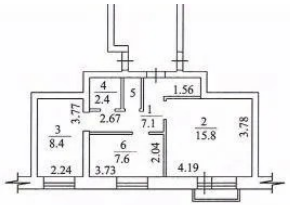

Литер по плану	Этаж	Номер квартиры	Номер помещения	Назначение помещений: жилая, кухня, санузел и т.п.	Общая площадь квартиры (кв.м.)	В т.ч. площадь: Жилая	В т.ч. площадь: Вспомогательная	Лоджий, балконов	Высота помещений	Техническое описание: Наименование конструктивного элемента	Год ввода в эксплуатацию	Количество этажей	Физический износ здания, %
А	2		1	Прихожая	7,0		7,0		2,76	фундамент - ж/бетон; наружные стены - сибит; перекрытия - ж/бетонные плиты	2015	4	0
			2	Жилая комната	15,8	15,8							
			3	Жилая комната	8,4	8,4							
			4	Ванная	2,4		2,4						
			5	Туалет	1,3		1,3						
			6	Кухня	7,6		7,6						
				Балкон				1,2					
				Итого	42,5	24,2	18,3	1,2					

© 2012 - 2026 ЦИАН. Крупнейшая и самая достоверная база данных по аренде и продаже жилой, коммерческой и загородной недвижимости - www.cian.ru