3-комн. кв.

25 ноября, 07:28

Новосибирская область, Новосибирск, район Октябрьский, Большевистская ул., 86

Метро: Речной вокзал, 7 мин. на машине

10 250 000 ₽ возможна ипотека

173 729 ₽ за м²



Общая информация:

Этаж:	12 / 17
Тип дома:	вторичка
Тип продажи:	свободная
Общая площадь:	59.0 м²
Площадь комнат:	—
Жилая площадь:	31.0 м²
Площадь кухни:	12.0 м²
Санузел:	1 совм.
Балкон:	2 балк.
Лифт:	2 груз.
Вид из окна:	—
Телефон:	нет

В квартире:

✗ Телефон

Представитель: **Представитель: ID 83716941**

Евротрешка в сданном!! доме. Ключи на руках! Под самоотделку. Два балкона. Вариант эксклюзивный в этом доме. Квартира покупалась для себя, с вниманием к удобству и комфорту. Очень практичная планировка, дом недавно сдался. В ЖК Евроберег есть все для современной жизни: сады, школы, магазины, кафе, клиники, салоны красоты. Подробности по условиям сделки и комиссии возможно обсудить при личном общении. Показ возможен в день звонка, пишите/звоните в любое время.

Ссылка на объявление: https://www.cian.ru/sale/flat/336904533

© 2012 - 2026 ЦИАН. Крупнейшая и самая достоверная база данных по аренде и продаже жилой, коммерческой и загородной недвижимости - www.cian.ru





© 2012 - 2026 ЦИАН. Крупнейшая и самая достоверная база данных по аренде и продаже жилой, коммерческой и загородной недвижимости - www.cian.ru







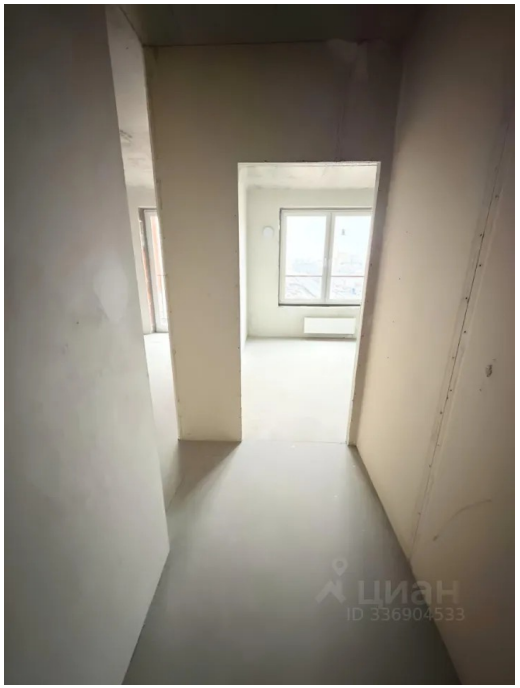

© 2012 - 2026 ЦИАН. Крупнейшая и самая достоверная база данных по аренде и продаже жилой, коммерческой и загородной недвижимости - www.cian.ru









© 2012 - 2026 ЦИАН. Крупнейшая и самая достоверная база данных по аренде и продаже жилой, коммерческой и загородной недвижимости - www.cian.ru

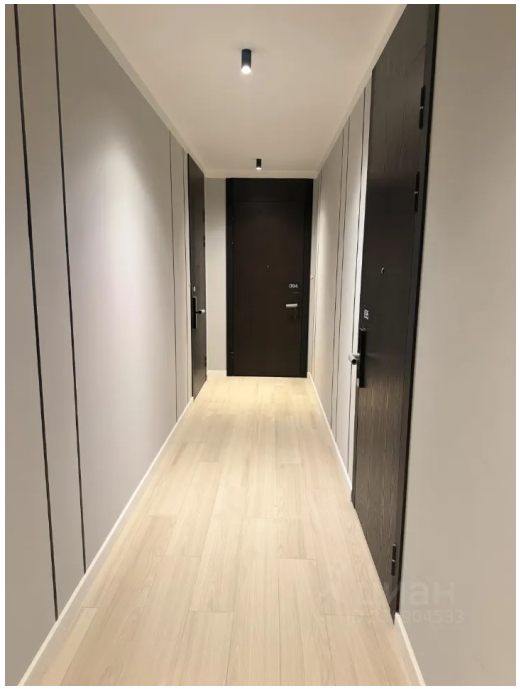







© 2012 - 2026 ЦИАН. Крупнейшая и самая достоверная база данных по аренде и продаже жилой, коммерческой и загородной недвижимости - www.cian.ru

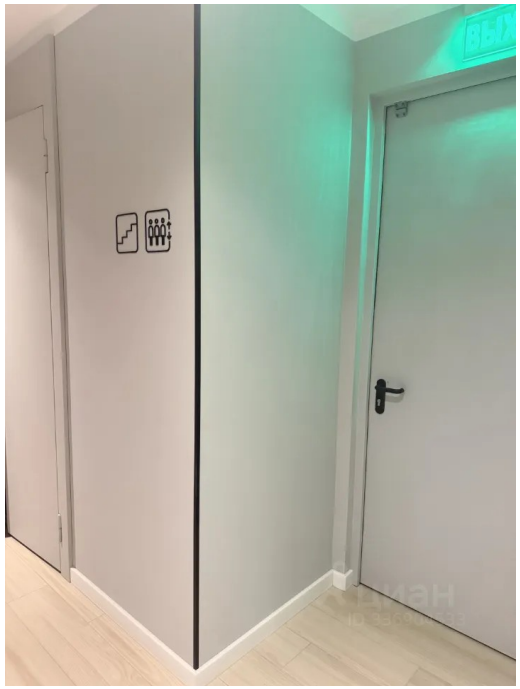

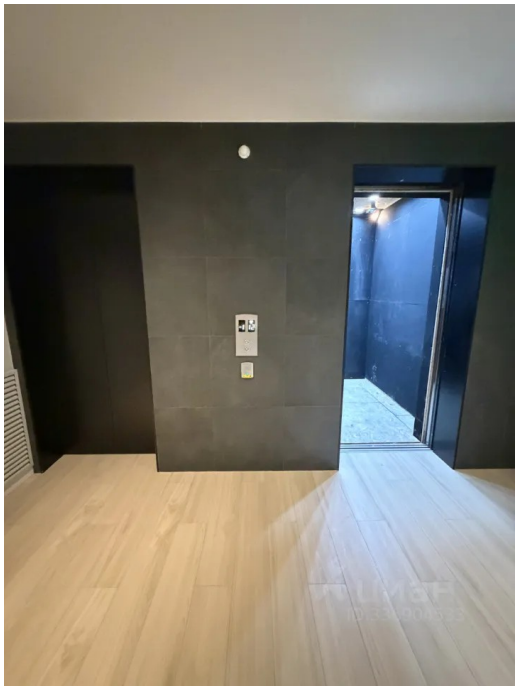

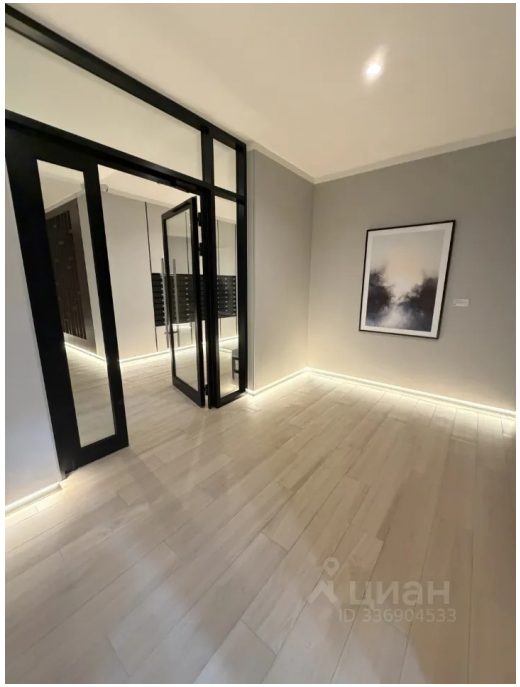



© 2012 - 2026 ЦИАН. Крупнейшая и самая достоверная база данных по аренде и продаже жилой, коммерческой и загородной недвижимости - www.cian.ru



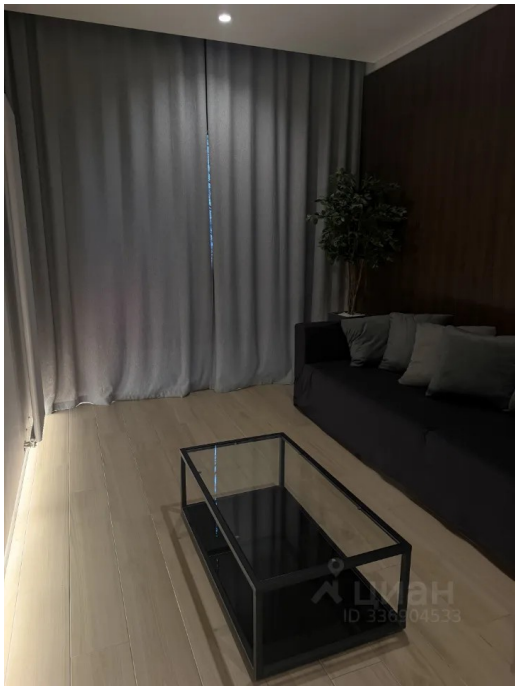



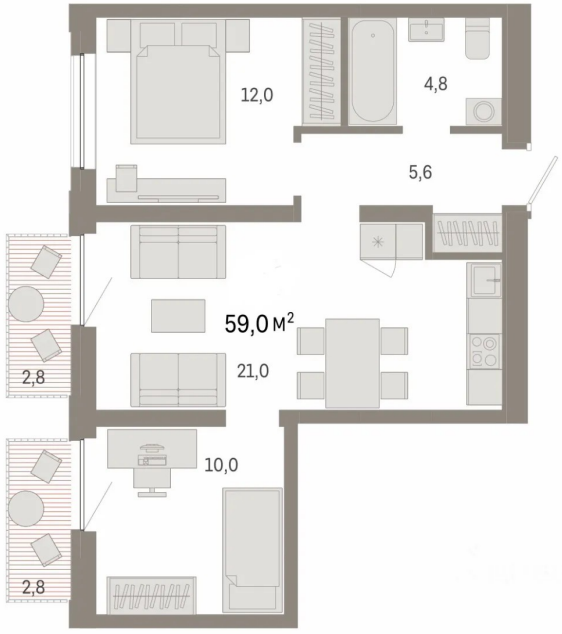

© 2012 - 2026 ЦИАН. Крупнейшая и самая достоверная база данных по аренде и продаже жилой, коммерческой и загородной недвижимости - www.cian.ru