комната

26 ноября, 21:59

Новосибирская область, Новосибирск, район Калининский, ул. Макаренко, 33

Метро: Заельцовская, 12 мин. на машине

2 700 000 ₽ возможна ипотека

90 000 ₽ за м²

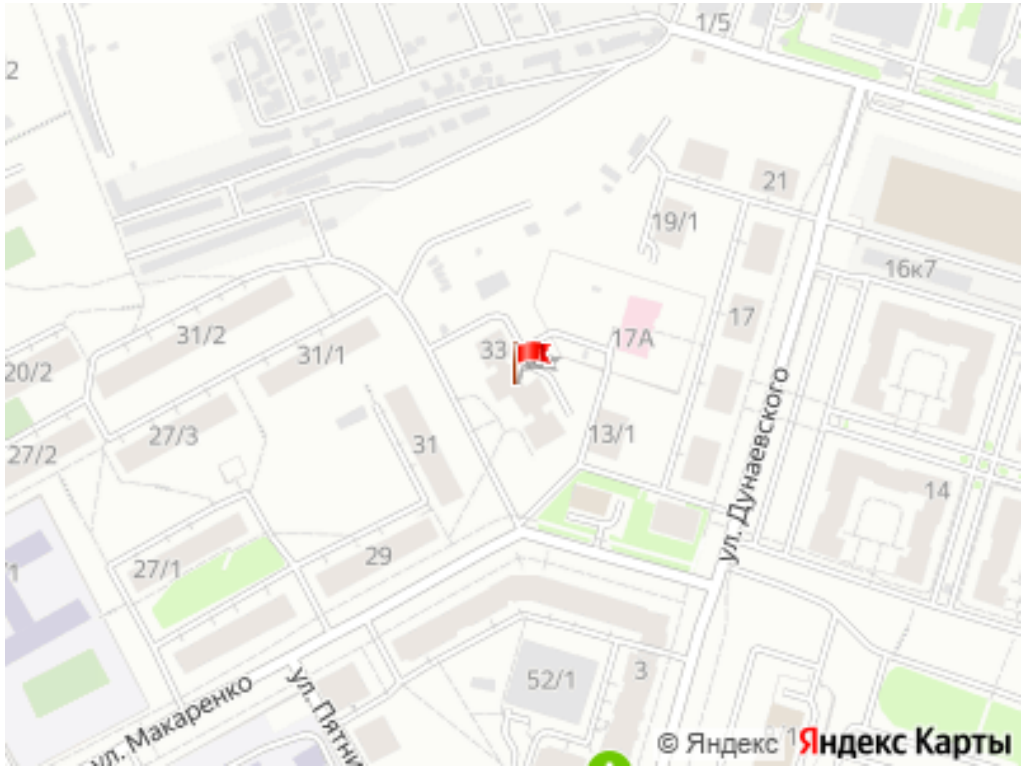

Общая информация:

Этаж:	2 / 10
Тип дома:	вторичка, кирпичный
Тип продажи:	альтернатива
Общая площадь:	30.0 м²
Площадь комнат:	29.5 м²
Жилая площадь:	29.5 м²
Площадь кухни:	—
Санузел:	1 совм.
Балкон:	нет
Лифт:	2 пасс.
Вид из окна:	—
Телефон:	нет

В квартире:

✕ Телефон

Представитель: **ПРОСТОР**

По документам объект. Фактически две комнаты и свой (личный) санузел рядом. В большой комнате отгорожена обеденная зона. Дом после капитального ремонта, а так же недавно выполнены работы по благоустройству двора, придомовой территории и ремонту дорог внутри жилмассива. Проблем с парковкой- нет. Уютные дворы летом утопают в зелени. Большая детская площадка. Рядом школа, детский сад , спортивный центр, множество магазинов и торговых павильонов. На плане, зелеными кружками отмечены все помещения которыми пользуются собственники. Все санузлы распределены между комнатами (один на две комнаты), всё согласовано. Гарантированное сопровождение сделки специалистами по недвижимости со стажем работы более 20 лет. Безопасно для всех сторон проведем любую сложную сделку. Поможем получить правильное кредитное решение. На связи 24/7.

Ссылка на объявление: https://www.cian.ru/sale/flat/333203224

© 2012 - 2026 ЦИАН. Крупнейшая и самая достоверная база данных по аренде и продаже жилой, коммерческой и загородной недвижимости - www.cian.ru

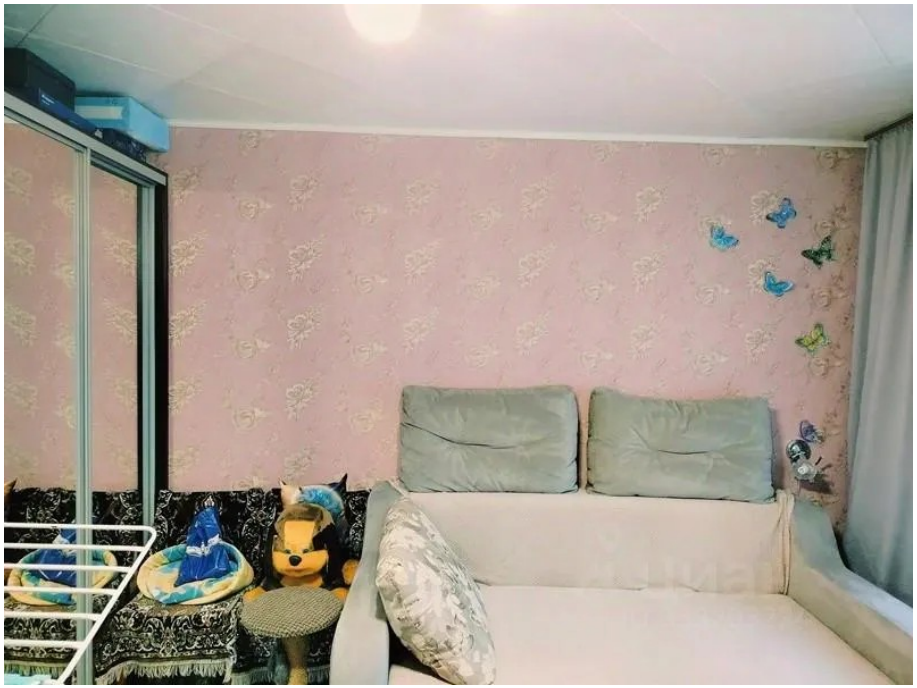



© 2012 - 2026 ЦИАН. Крупнейшая и самая достоверная база данных по аренде и продаже жилой, коммерческой и загородной недвижимости - www.cian.ru









© 2012 - 2026 ЦИАН. Крупнейшая и самая достоверная база данных по аренде и продаже жилой, коммерческой и загородной недвижимости - www.cian.ru









© 2012 - 2026 ЦИАН. Крупнейшая и самая достоверная база данных по аренде и продаже жилой, коммерческой и загородной недвижимости - www.cian.ru





© 2012 - 2026 ЦИАН. Крупнейшая и самая достоверная база данных по аренде и продаже жилой, коммерческой и загородной недвижимости - www.cian.ru