офис

Новосибирская область, Новосибирск, район Первомайский, пер. Твардовского, 13

Метро: Речной вокзал, 28 мин. на машине

40 000 □

12 000 □ за м² в год, комиссия 0%, для агента 100%



Общая информация:

Этаж:	1 / 1
Площадь:	40.0 м²
Комнаты:	None
Здание:	административное
Тип договора:	прямая аренда
Пропускная система:	—
Мебель:	нет
Телефонные линии:	—

Представитель: **Представитель: ID 80296229**

Просьба агентам не звонить. По какой-то причине этот агент не готов сотрудничать с другими агентами.

Сдам место в торгом центре площадью 40 м кв. Якорный арендатор магазин Ярче обеспечивает хороший трафик. Свой санузел, мокрая точка. Возможно устройство отдельного входа.

Ссылка на объявление: https://www.cian.ru/rent/commercial/334149179

© 2012 - 2026 ЦИАН. Крупнейшая и самая достоверная база данных по аренде и продаже жилой, коммерческой и загородной недвижимости - www.cian.ru









© 2012 - 2026 ЦИАН. Крупнейшая и самая достоверная база данных по аренде и продаже жилой, коммерческой и загородной недвижимости - www.cian.ru



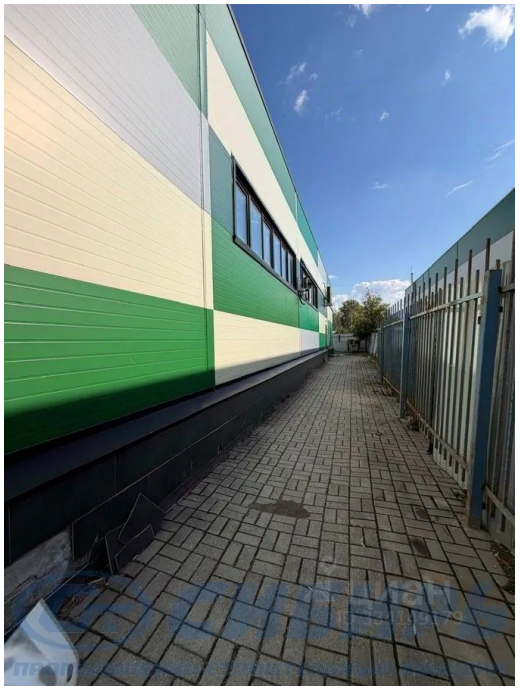





© 2012 - 2026 ЦИАН. Крупнейшая и самая достоверная база данных по аренде и продаже жилой, коммерческой и загородной недвижимости - www.cian.ru



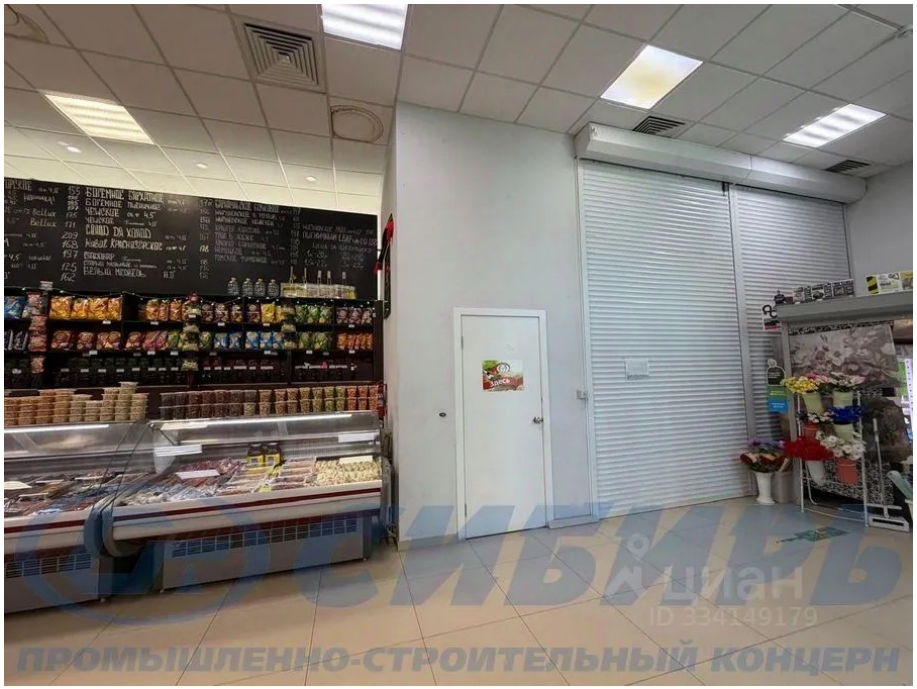





© 2012 - 2026 ЦИАН. Крупнейшая и самая достоверная база данных по аренде и продаже жилой, коммерческой и загородной недвижимости - www.cian.ru









© 2012 - 2026 ЦИАН. Крупнейшая и самая достоверная база данных по аренде и продаже жилой, коммерческой и загородной недвижимости - www.cian.ru

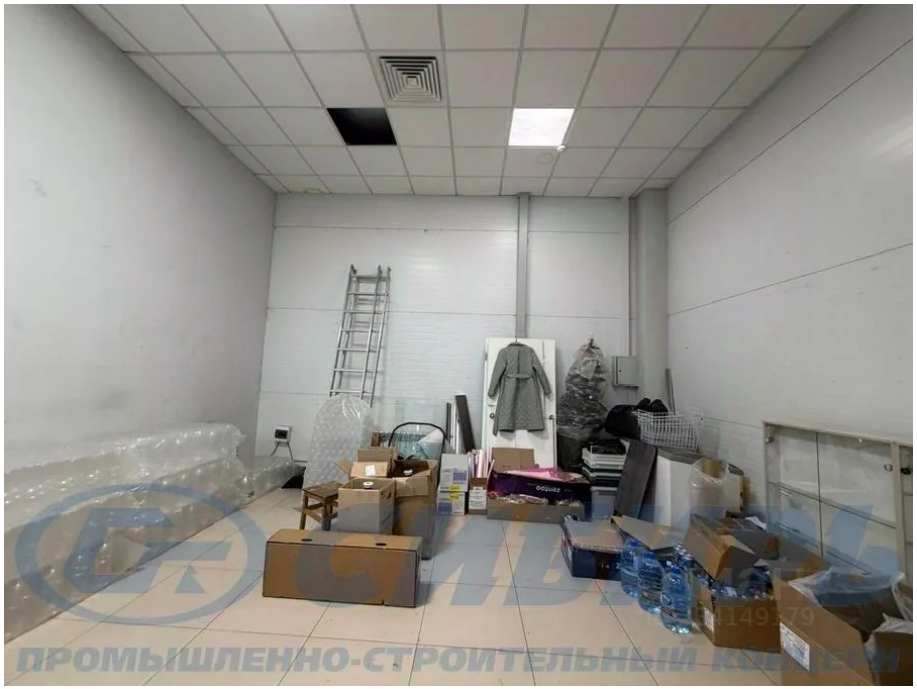





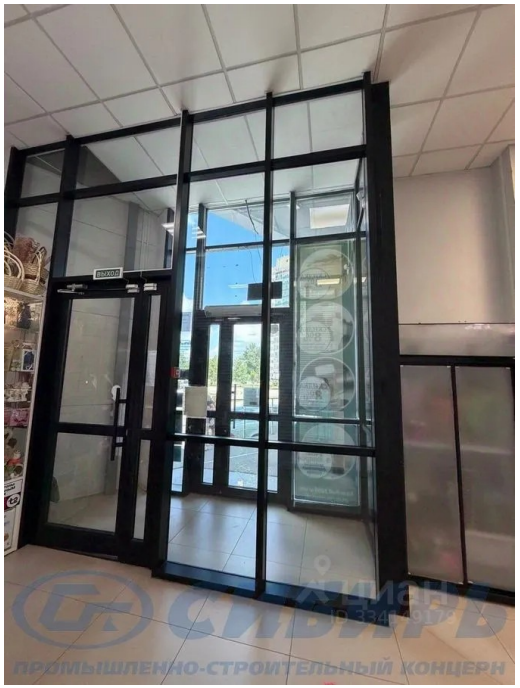

© 2012 - 2026 ЦИАН. Крупнейшая и самая достоверная база данных по аренде и продаже жилой, коммерческой и загородной недвижимости - www.cian.ru









© 2012 - 2026 ЦИАН. Крупнейшая и самая достоверная база данных по аренде и продаже жилой, коммерческой и загородной недвижимости - www.cian.ru





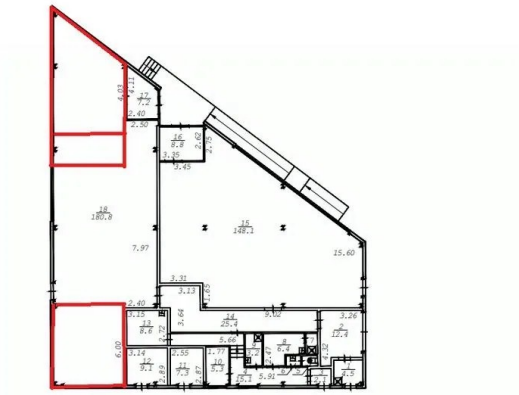

© 2012 - 2026 ЦИАН. Крупнейшая и самая достоверная база данных по аренде и продаже жилой, коммерческой и загородной недвижимости - www.cian.ru